



CORTE DI APPELLO DI CATANIA

Prot. n.
N. Prot. Prec. 0010418/2026
Pos. _____/2026

Catania, li **17 GIU. 2026**

Ministero della Giustizia
Corte d'Appello di CATANIA
USCITA - 17/06/2026 10:15:13 - 0010450



Al **Signor Procuratore Generale**
CATANIA

Al **Signor Presidente del Tribunale**
CATANIA

Al **Signor Procuratore della Repubblica**
CATANIA

Ai **Signori Magistrati**
SEDE

Al **Presidente del Consiglio dell'Ordine**
Avvocati
CATANIA

Al **Signor Dirigente**
SEDE

Al **Reparto servizi magistratura**
Reparto Scorte
tct20579@pec.carabinieri.it

Al **Reparto servizi magistratura**
Reparto Tribunali
cct044494cdo@carabinieri.it

Al **Responsabile Reparto PG**
Aliquota CC
SEDE

Al **Responsabile della sezione Sicurezza del**

M_DG.Corte d'Appello di CATANIA - Prot. 17/06/2026.0010450.U





CORTE DI APPELLO DI CATANIA

Palazzo di Giustizia della Polizia di Stato

Al **Responsabile reparto Scorte
Guardia di Finanza**

Al **Responsabile Reparto PG
Guardia di Finanza**

Al **Servizio custodia
Palazzo di Giustizia**

Al **Ispettori VV.UU.
Palazzo di Giustizia**

Al **Comandante provinciale del nucleo
traduzioni e piantonamenti
CC Bicocca
ntp.cc.catania@giustizia.it**

Oggetto: **Lavori di realizzazione di postazioni di lavoro per gli addetti all'Ufficio per il Processo all'interno dei patii n. 5 e n.8 e ristrutturazione dell'ex casa del custode della sede di piazza Verga – Interdizione del parcheggio nelle zone laterali del Palazzo nei giorni 19 e 20 giugno 2026**

Si comunica che in occasione dei lavori in oggetto le zone laterali riservate al posteggio dei dipendenti saranno totalmente interdette per le giornate del 19 e 20 giugno 2026.

Il parcheggio per il personale dipendente sarà, dunque, consentito solo all'esterno del perimetro del Palazzo

Si invita a dare massima diffusione alla presente.

Il Presidente della Corte
Antonino Liberto Porracciolo



TRIBUNALE DI CATANIA
UFFICIO DI PRESIDENZA

TRIBUNALE DI
UFFICIO DI PRESIDENZA

Prot. n. 4056/260

Catania, 16/06/2026

OGGETTO: Lavori di realizzazione di postazioni di lavoro per gli addetti all'Ufficio per il Processo all'interno dei patii n.5 e n.8 e ristrutturazione dell'ex casa custode della sede di p.zza G. Verga - **Comunicazione per interdizione parcheggio all'interno del piazzale del Palazzo di Giustizia lungo i lati di via Giuffrida e via Firenze.**

Al Sig. Presidente della Corte di Appello

Al Sig. Procuratore Generale della Repubblica
presso la Corte di Appello
CATANIA

E pc. Al Sig. Procuratore della Repubblica presso
Tribunale

In riferimento ai lavori in oggetto, al fine di consentire le relative attività di scarico di materiali e il posizionamento dei mezzi dedicati al trasporto e al sollevamento degli stessi materiali, si chiede di voler disporre l'interdizione del parcheggio interno al piazzale del palazzo di Giustizia, nella mattina dei giorni 19 e 20 giugno c.a., nelle aree meglio specificate nella planimetria allegata.

IL PRESIDENTE DEL TRIBUNALE
Dott. Mariano Sciacca



TRIBUNALE DI CATANIA

Ufficio Económico

Prot. n. 2021/I/2026 16/06/2026

Catania, 16/06/2026

OGGETTO: Lavori di realizzazione di postazioni di lavoro per gli addetti all'Ufficio per il Processo all'interno dei patii n.5 e n.8 e ristrutturazione dell'ex casa custode della sede di p.zza G. Verga

Al Sig. Presidente del Tribunale di Catania

Al sig. dirigente Amministrativo

Si comunica che nei giorni 19 e 20 giugno c.a. è stata fissata, nell'ambito dei lavori di cui all'oggetto, la consegna alla ditta incaricata dei lavori, del materiale edile necessario per il montaggio delle strutture prefabbricate previste nei patii lato ovest del palazzo di giustizia, destinate ad accogliere nuove postazioni di lavoro. L'attività prevede l'utilizzo di una gru che nel giorno 19 giugno sarà collocata, unitamente al mezzo di trasporto del materiale edile sul lato di via Firenze, e il giorno 20 giugno sul lato di via Giuffrida.

La ditta a seguito di sopralluogo, ha rappresentato la necessità che nei giorni predetti l'area parcheggio che costeggia tutto il lato ovest del palazzo di giustizia e parte del lato est di via Firenze, sia interdetta. In particolare, relativamente al lato di via Firenze, quotidianamente utilizzato dalla Polizia Penitenziaria per il transito dei mezzi di trasporto dei detenuti, al fine di non interferire nelle regolari attività, si è concordato di limitare l'occupazione del lato predetto dall'inizio della rampa di risalita fino all'angolo con via Giuffrida. Tale soluzione, lasciando libera la rampa di discesa fino all'ingresso delle celle, consente la regolare attività programmata senza interferire nel regolare accesso dei mezzi della polizia penitenziaria. Si sottolinea che i lati interessati devono essere comunque interdetti al parcheggio in entrambe le giornate.

Tanto si comunica per l'adozione dei provvedimenti di interdizione da parte degli uffici competenti e per le comunicazioni a tutti gli uffici.

Si allega schema con indicazione delle aree da interdire al parcheggio.

IL R.U.P.
Funzionario giudiziario
Dott. Filippo VITA

SCHEMA PLANIMETRICO

SCHEMA PLANIMETRICO

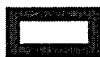
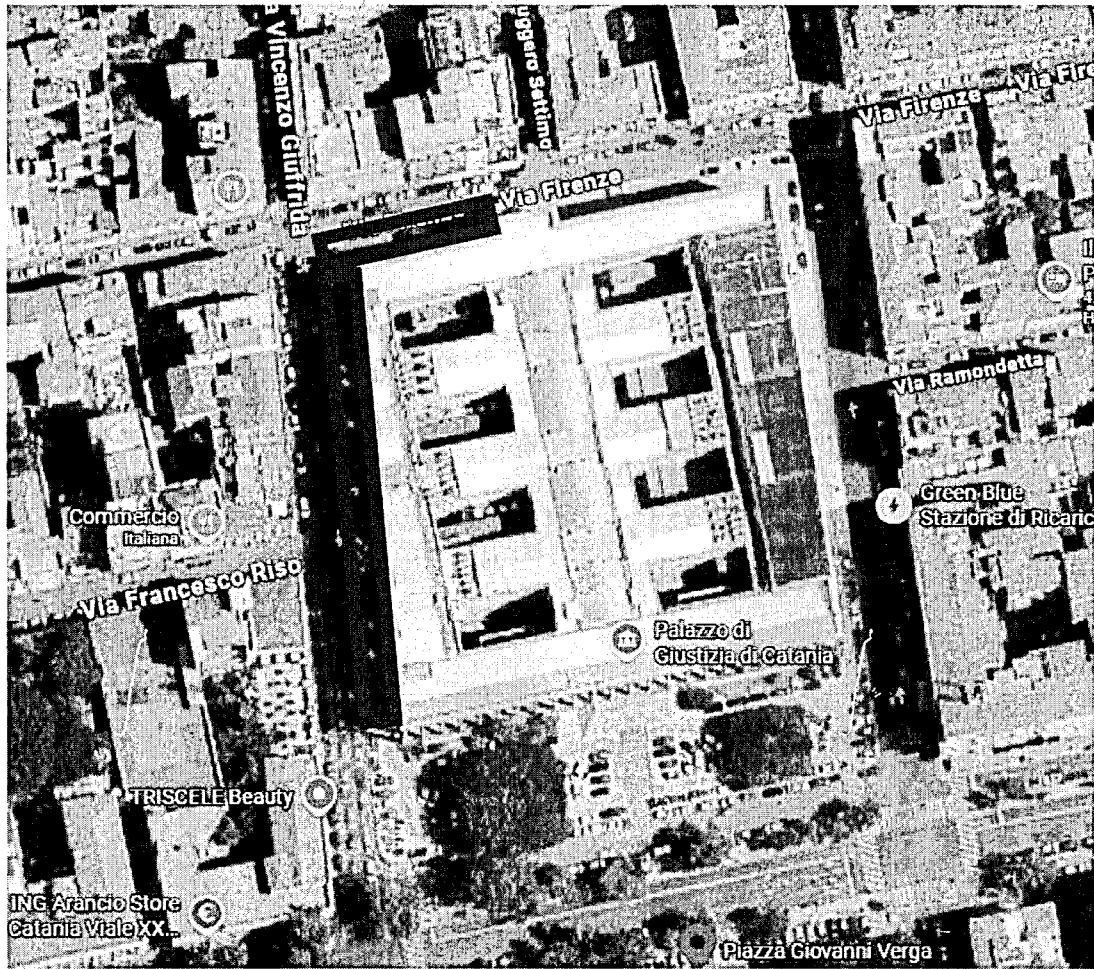

Aree di parcheggio da interdire nei giorni 19 e 20 giugno 2026